

Kurzanleitung - Erstinbetriebnahme

1. Einbau des TravelControl Fahrzeuggerätes durch eine KFZ-Werkstatt. (Siehe Einbauanleitung)
2. Schließen Sie den Kartenleser an einem freien COM-Port an.
3. Installieren Sie die TravelControl Software, indem Sie die "setup.exe" auf der TravelControl-CD aufrufen.
4. Starten Sie das TravelControl-Programm und folgen Sie den Bildschirmanweisungen.
5. Tragen Sie Ihre Lizenzdaten ein. (Lizenzdaten - Siehe Büroset-Verpackung)
6. Tragen Sie Ihre Fahrzeugdaten ein.

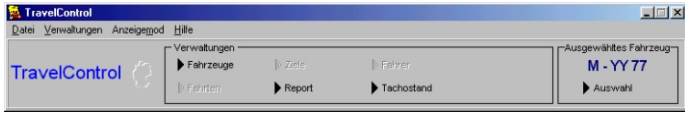

A) Klicken Sie auf die Schaltfläche "Fahrzeuge".

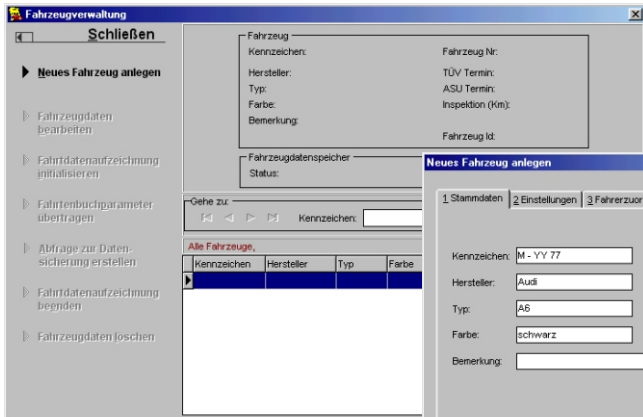

B) Klicken Sie auf "Neues Fahrzeug anlegen"

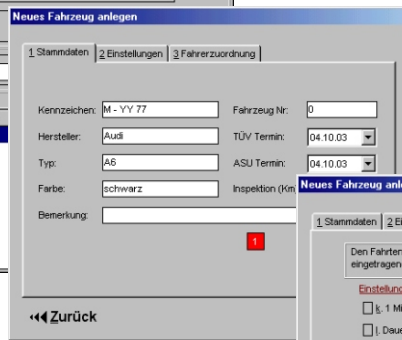

C) Fahrzeugdaten unter "Stammdaten" eintragen

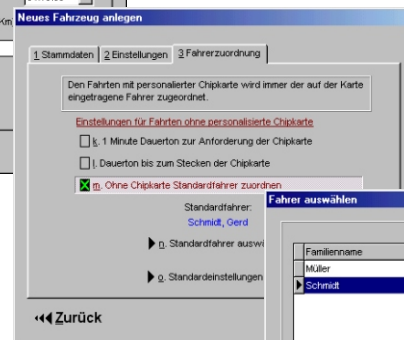

D) Unter "Fahrerzuordnung" markieren Sie das Kästchen "Ohne Chipkarte Standardfahrer zuordnen" und klicken auf "Standardfahrer auswählen".

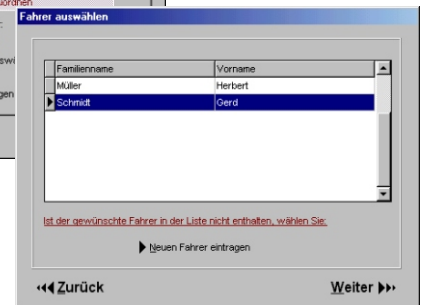

E) Wählen Sie einen Standardfahrer aus oder tragen Sie einen neuen Fahrer ein.

(Die Eingabe des Fahrers ist wichtig für die automatische Arbeitsweckerkennung.)

F) Bestätigen Sie Ihre Eingaben in jedem Fenster jeweils durch einen Klick auf "Weiter".

7. Stecken Sie die Chipkarte mit Chip nach oben in den Chipkartenleser.

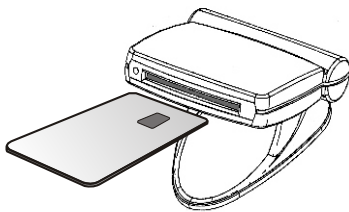

8. Klicken Sie auf "Fahrtdatenaufzeichnung initialisieren"



9. Ziehen Sie die Chipkarte heraus und gehen Sie mit dieser zum Fahrzeug.

10. Schalten Sie im Fahrzeug die Zündung ein. Mit etwas Verzögerung gibt das Fahrzeuggerät einen Signalton ab und es blinken alle drei LED's.

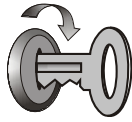

11. Drücken Sie die Taste "Privat" am Gerät.

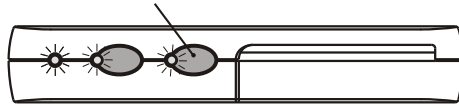

12. Stecken Sie die Karte mit dem Chip nach unten in den Chipkartenleseschacht. Drücken Sie jetzt beide Tasten gleichzeitig und halten Sie diese ca. 3 Sekunden gedrückt, bis ein kurzer Signalton zu hören ist und das Gerät wechselseitig blinkt.

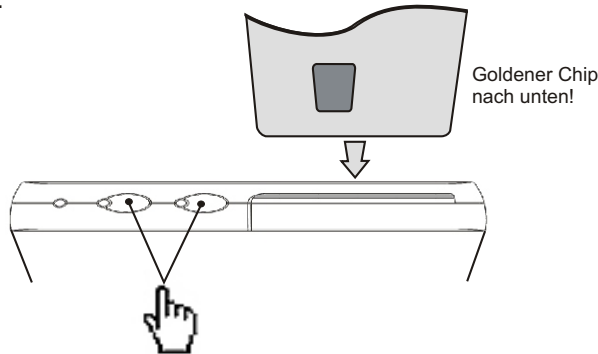

13. Wenn die beiden LED's aufgehört haben zu blinken, entnehmen Sie bitte die Karte.

14. Notieren Sie sich bitte jetzt den aktuellen Tachostand.

15. Gehen Sie mit der Chipkarte wieder zum PC und stecken diese in den Chipkartenleser. (Chip nach oben!)

16. Klicken Sie auf die Schaltfläche "Daten von der Chipkarte übernehmen"

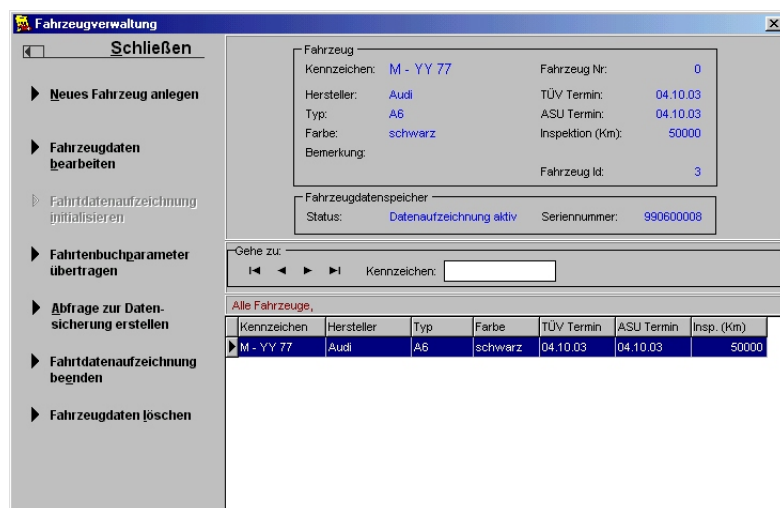

Zur Kontrolle: Im Menü "Fahrzeuge" ist jetzt die Schaltfläche "Fahrtdatenaufzeichnung initialisieren" hellgrau unterlegt

17. Gehen Sie in das Menü "Tachostand" und geben den notierten Fahrzeugtachostand ein.

18. Ihr Fahrtenbuch ist jetzt für die Datenaufzeichnung bereit.

Um eine gute Datensicherheit zu gewährleisten, lesen Sie das Fahrtenbuch etwa alle 1-2 Wochen aus.

Alle Kurzanleitungen und das TravelControl Handbuch finden Sie als PDF-Datei im Ordner "Dokumente" auf der TravelControl CD.